Jeudi 8 Octobre 2020

BOIS DE PARIS – SAINT-CLEMENT

Organisatrice **: Jocelyne RECH** **Difficulté: (++)**

Distance : 11.5 km.
Dénivelé cumulé : 250 m.
Pas de difficulté particulière ou ponctuelle.
Carte IGN de la rando: 2842 OT Sommières

Rendez-vous: 9 h 00 à Saint-Mathieu-de-Tréviers.
Départ : 9 h 15.
Lieu de départ de la randonnée : **Aspères.** Du parking rejoindre par la D17 le giratoire situé au nord de St-Mathieu. Prendre la sortie Saint-Bauzille -de-Montmel D 1. Traverser St Bauzille et prendre à la sortie à gauche la D 21 direction Carnas puis au **Mas Martin (attention virage en épingle)** la D 120 qui amène à Garrigues. Traverser le village et prendre à la sortie la D 373 qui amène à Aspères.
Se garer à l'entrée du village ou à proximité de la mairie.
21 km et 26 min entre St-Mathieu et Aspères
Départ de la randonnée à la mairie d'Aspères à 10 h.

En cas de difficulté, joindre le 06 22 81 37 14

Informations :
Randonnée sur chemins ou sentiers. **A voir :** les ruines du monastère St Pierre d'Aspères, une ancienne bergerie avec de très belles arches, la grotte du bois de Paris accessible par un escalier construit (**prendre une lampe de poche)** une table d'orientation qui fait découvrir le panorama à l'est (Ventoux) au sud et à l'ouest, la source intermittente d'eau « chaude » de St Clément, le petit pont roman sur le Quiquilhan.

PROFIL de la RANDONNEE

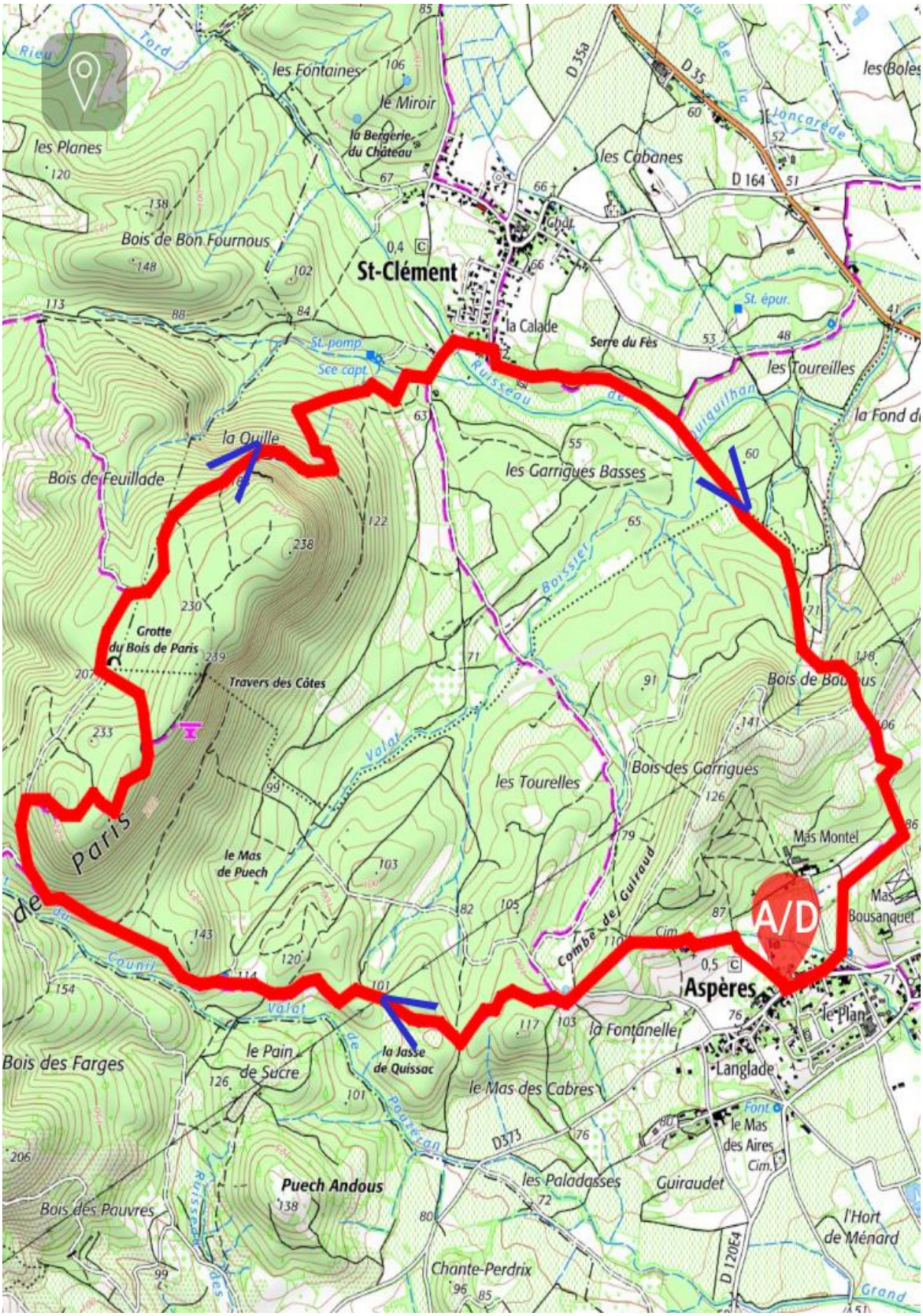

ITINERAIRE de la RANDONNEE